Особенности подготовки и проведения ГИА в колледжах КБГУ в дистанционной форме

Порядок подготовки к проведению ГИА

Обучающийся должен:

- Соблюдать требования локальных нормативных актов КБГУ, регламентирующих порядок организации и проведения ГИА в колледжах КБГУ;
- Проверить подключение к системе за 10 минут до своего выступления в соответствии с озвученной председателем последовательности выступлений;
- Присутствовать на вступительном слове председателя ГЭК;
- Приступить к защите ВКР после прохождения идентификации личности.

В случае невыхода обучающегося на связь в течение более чем 20 минут с начала аттестационного испытания обучающийся считается неявившимся на аттестационное испытание!!!!

Организационные мероприятия по защите выпускной квалификационной работы в дистанционном формате

Этапы и сроки - Дирекция колледжа

За 14 календарных дней до даты проведения аттестационного испытания

График (расписание) прохождения обучающимися аттестационного испытания направляется обучающемуся, членам и секретарю ГЭК, руководителям ВКР.

Также составляется список обучающихся с указанием последовательности их выступлений и примерным временем **подключения к видеоконференции**

Дата заседания	ФИО обучающегося	Время для входа

Этапы и сроки –обучающийся

Не позднее 15 календарных дней до даты защиты ВКР	• Для рецензирования ВКР обучающийся представляет руководителю электронную версию ВКР для подготовки рецензии и отзыва.
За 30 минут до начала аттестационного испытания	• Проверка наличия подключения и работы техники в соответствии с требованиями.
За 10 минут до начала заседания ГЭК	• Подключение к видеоконференции

Этапы и сроки – руководитель ВКР

Не позднее чем за 5 календарных дней до даты защиты	• Доведение до сведения обучающегося содержание рецензии и отзыва по электронной почте
За 5 календарных дней до даты проведения защиты ВКР	• Электронная версия ВКР (в формате *.pdf), отзыв руководителя ВКР, рецензия на работу, задание на выполнение ВКР представляются в цикловую (методическую) комиссию колледжа
За 10 минут до начала заседания ГЭК	• Подключение к видеоконференции

Этапы и сроки – ответственные

За 5 календарных дней до даты проведения защиты ВКР

Председатель цикловой (методической) комиссии колледжа	• Цикловая (методическая) комиссия колледжа направляет электронную версию ВКР (в формате *.pdf), отзыв руководителя ВКР, рецензию на работу, задание на выполнение ВКР заместителю директора колледжа по учебной работе.
Заместитель директора колледжа по учебной работе	• Заместитель директора проверяет соответствие ВКР предъявляемым требованиям и на титульном листе выпускной квалификационной работы делает запись о том, что работа допущена к защите

Этапы и сроки - ответственные

За 2 календарных дней до даты проведения ГИА

Цикловая (методическая) комиссия	• Цикловая (методическая) комиссия колледжа передает председателю и членам комиссии, включая секретаря, электронную версию ВКР (в формате *.pdf) с записью заместителя директора колледжа, отзыв руководителя ВКР, задание на выполнение ВКР и рецензию на работу.
Управление по информатизации Секретарь ГЭК	• проверка технической готовности оборудования и каналов связи, находящихся на территории КБГУ
Управление по информатизации Секретарь ГЭК	• Проверка технической готовности обучающихся и членов ГЭК (в случае их удаленного участия в работе комиссии) - тестовый сеанс связи в созданном для процедуры ГИА помещении

За 30 минут до начала аттестационного испытания проверка наличия подключения и работы техники в соответствии с требованиями

За 10 минут до начала заседания ГЭК - Подключение к видеоконференции

Этапы и сроки - ответственные

За 5 календарных дней до даты проведения защиты ВКР

Председатель цикловой (методической) комиссии колледжа	• Цикловая (методическая) комиссия колледжа направляет электронную версию ВКР (в формате *.pdf), отзыв руководителя ВКР, рецензию на работу, задание на выполнение ВКР заместителю директора колледжа по учебной работе.
Заместитель директора колледжа по учебной работе	• Заместитель директора проверяет соответствие ВКР предъявляемым требованиям и на титульном листе выпускной квалификационной работы делает запись о том, что работа допущена к защите

Проведение ГИА в дистанционном формате

1 Этап защиты (организационный)

Секретарь ГЭК

Представление обучающимся председателя ГЭК и членов ГЭК, а также технического персонала, обеспечивающего проведение аттестационных испытаний в режиме видеоконференции

Председатель ГЭК

- Разъяснение процедуры прохождения обучающимися ГИА в дистанционной форме, включая процедуру обсуждения и согласования результатов аттестационного испытания, порядок объявления результатов.
- Определение последовательности вызова для выступления обучающихся в соответствии с графиком с учетом их присутствия

Секретарь ГЭК, Члены ГЭК, Обучающийся

Идентификация личности обучающегося

В случае невыхода обучающегося на связь в течение более чем 20 минут с начала аттестационного испытания обучающийся считается неявившимся на аттестационное испытание!!!!

В случае технических сбоев в работе оборудования и (или) канала связи во время выступления обучающегося председатель ГЭК вправе перенести защиту ВКР на другое время в рамках этого дня или на другой день, но в установленный период работы ГЭК, о чем составляется соответствующий акт

Идентификация личности обучающегося

Идентификация осуществляется через предъявление обучающимся членам ГЭК паспорта или иного документа, удостоверяющего личность.

При этом должна быть четкая фиксация фотографии обучающегося, его фамилии, имени, отчества (при его наличии), даты и места рождения, органа, выдавшего документ, и даты его выдачи

В случае невозможности идентификации личности обучающийся отстраняется от прохождения ГИА. При этом в протоколе заседания ГЭК вносится запись «не явился по неуважительной причине.»

2 Этап защиты (Выступление обучающегося)

1. При проведении защиты ВКР обучающийся выступает с докладом и презентацией в течение 10-15 минут.
2. По окончании доклада члены ГЭК задают обучающемуся вопросы (2-3 минуты)
3. выступление руководителя ВКР (не более 5 минут), который должен присутствовать (в случае его отсутствия заслушивается текст его отзыва)
4. заслушивается текст рецензии
5. обучающемуся предоставляется заключительное слово, включающее ответы на озвученные замечания руководителя ВКР и рецензента

При защите коллективной ВКР предусматривается последовательное выступление каждого участника с докладом, по итогам которого задаются вопросы по ВКР последовательно каждому участнику

3 Этап защиты (Обсуждение выступления)

По окончании защиты **всех ВКР**, внесенных в график на день, члены ГЭК оценивают итоги защиты каждого обучающегося.

При обсуждении оценки членами ГЭК в случае их нахождения на территории КБГУ видеоконференцсвязь не осуществляется.

При обсуждении оценки членами ГЭК в случае их удаленного взаимодействия видеоконференцсвязь осуществляется только между председателем, членами и секретарем ГЭК, без присутствия обучающихся и руководителей ВКР.

Общее время защиты ВКР на 1 обучающегося не должно превышать 30 минут

При коллективной ВКР + 15 мин на каждого соавтора.

4 Этап защиты (Объявление результатов ГИА)

При определении итогового результата защиты ВКР ГЭК выставляет оценку с учетом мнения каждого члена комиссии.

Оценка доводится до сведения обучающегося в день проведения защиты и вносится в протокол заседания.

Отсутствие обучающегося на объявлении оценки не является нарушением процедуры проведения аттестационного испытания.

Протоколы оформляются в день прохождения защиты ВКР
Подпись председателя ГЭК на протоколе проставляется одновременно с подписью на документе государственного образца (диплома).

Бумажный вариант дипломной работы (проекта), оформленный в установленном порядке, предоставляется в дирекцию колледжа ***выпускником*** *в день получения диплома*

Техническая подготовка при проведении ГИА в дистанционном формате

Необходимое оборудование

За 14 календарных дней до ГИА

Управление по информатизации и дирекции колледжей обеспечивают наличие помещений оборудованных для всех комиссий оборудованием:

Персональный компьютер или ноутбук с предварительно установленной программой для видеоконференции и подключенный к сети Интернет со скоростью не менее 2 Мбит/с.

Камера обеспечивающая обучающемуся и членам ГЭК видеть друг друга.

Микрофон для обеспечения передачи аудиоинформации во время проведения ГЭК всем присутствующим.

ГИА с применением ДОТ проводится в режиме видеоконференции

Проверка технической готовности обучающихся и членов ГЭК (в случае их удаленного участия в работе комиссии) - тестовый сеанс связи в созданном для процедуры ГИА помещении осуществляет управление по информатизации

Для проведения видеоконференции используется интегрированное в LMS Электронно-информационной образовательной среды КБГУ приложение BigBlueButton.

Доступ к видео конференции осуществляется через личный кабинет обучающегося в ЭОИС университета.

BigBlueButton при проведении защиты ВКР

Все мероприятия можно контролировать в режиме реального времени подключившись к комнате проведения мероприятия.
Можно сохранять список участников, делать запись и т.д.

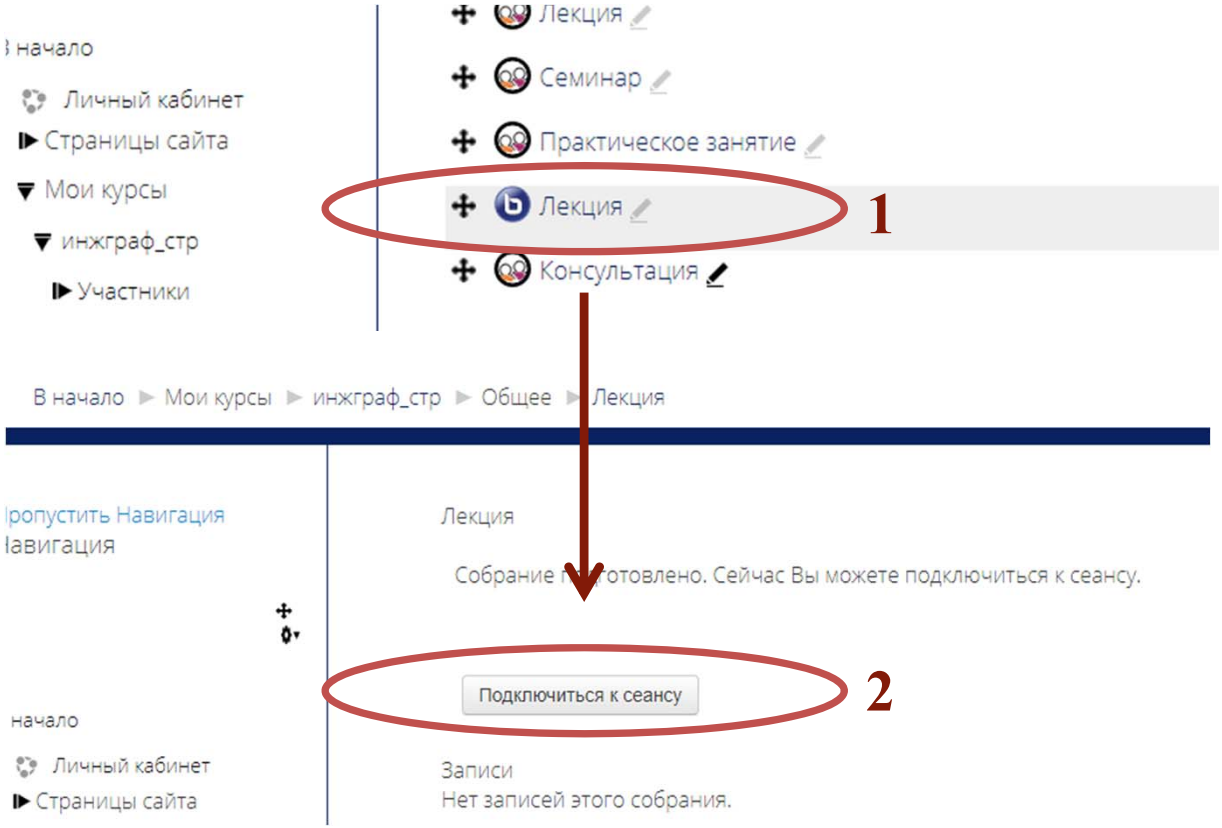

1. Подключение к видеоконференции **BigBlueButton** осуществляется через личный кабинет пользователя

PS: Возможно придется обновить браузер для корректной работы приложения.

После подключения откроется окно с видеоконференцией

BigBlueButton при проведении защиты ВКР

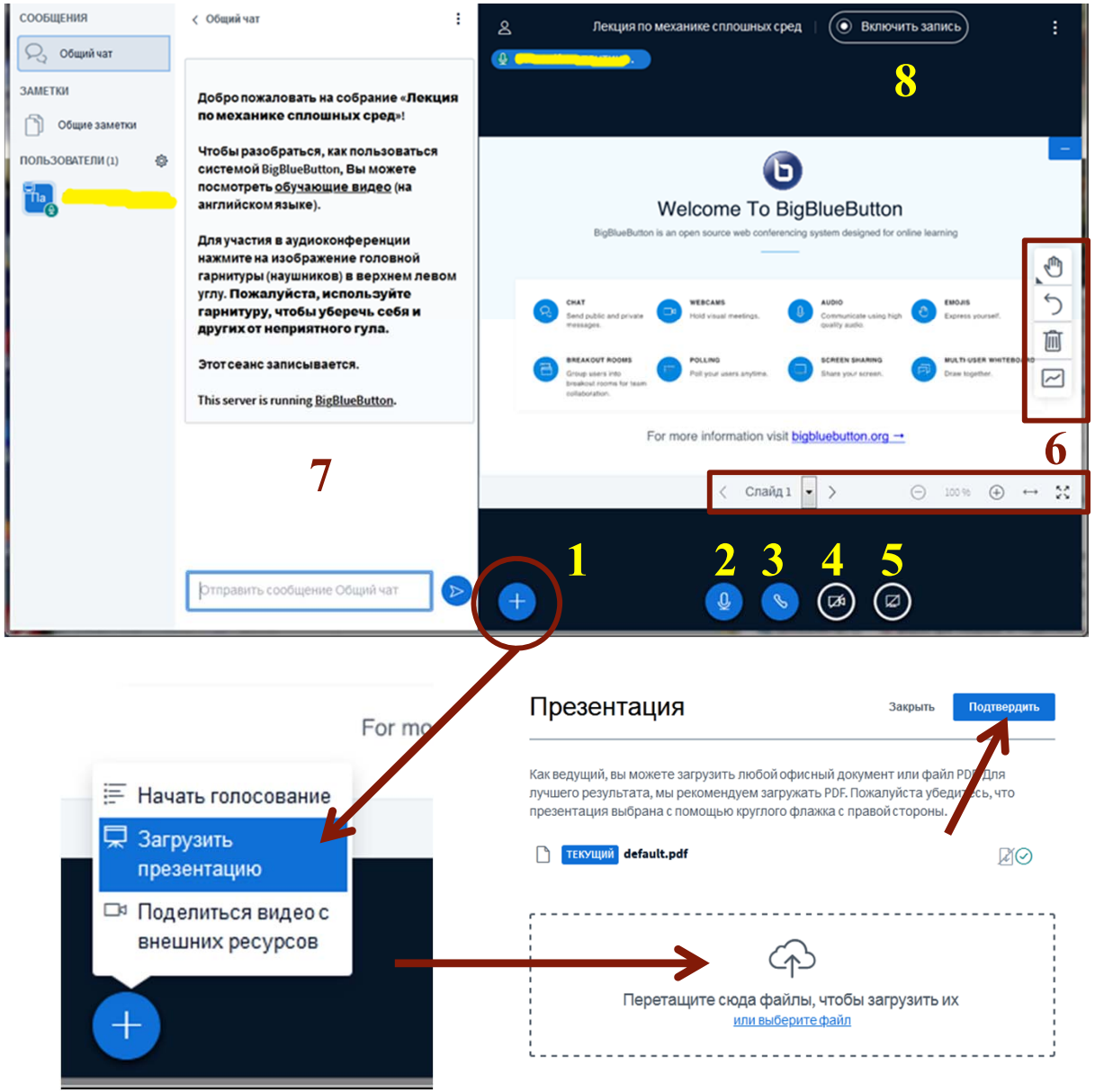

1. Кнопка загрузки демонстрационного материала (презентаций) для проведения защиты ВКР в pdf или ppt формате (*доступно только ведущему)*

2. Кнопка вкл./выкл. микрофона

3. Кнопка завершения сеанса

4. Кнопка вкл./выкл. камеры

5. Кнопка демонстрации рабочего стола компьютера (*доступно только ведущему*)

6. Интерактивные инструменты для работы (*доступно только ведущему*)

7. Общий чат конференции

8. Кнопка вкл./выкл. записи

Спасибо!